

꿈터

비전하우스 소식지

2024 상반기 VOL.33



비전하우스



▲ 표지사진

여자 이용인들만의 대부도 나들이

꿈터 VOL. 33

발행처 비전하우스

발행인 윤형영

주 소 시흥시 황고개로 293번길 16

T E L 031-488-9780

F A X 031-488-9783

E-mail vh2009@kakao.com

비전하우스 소식지 33호

2 목 차
소식지 내용

3 인사말
사랑·봉사·섬김·나눔

4 비전이야기 1
여행은 밥이다

5 비전 프로그램
동네한바퀴

6 비전지킴이 1
후원이야기

7 비전지킴이 2
봉사이야기

8 비전이야기 2
특별한 하루

10 후원내역
사랑합니다. 고맙습니다.



사랑·봉사·섬김·나눔

#감사 #보람 #책임감

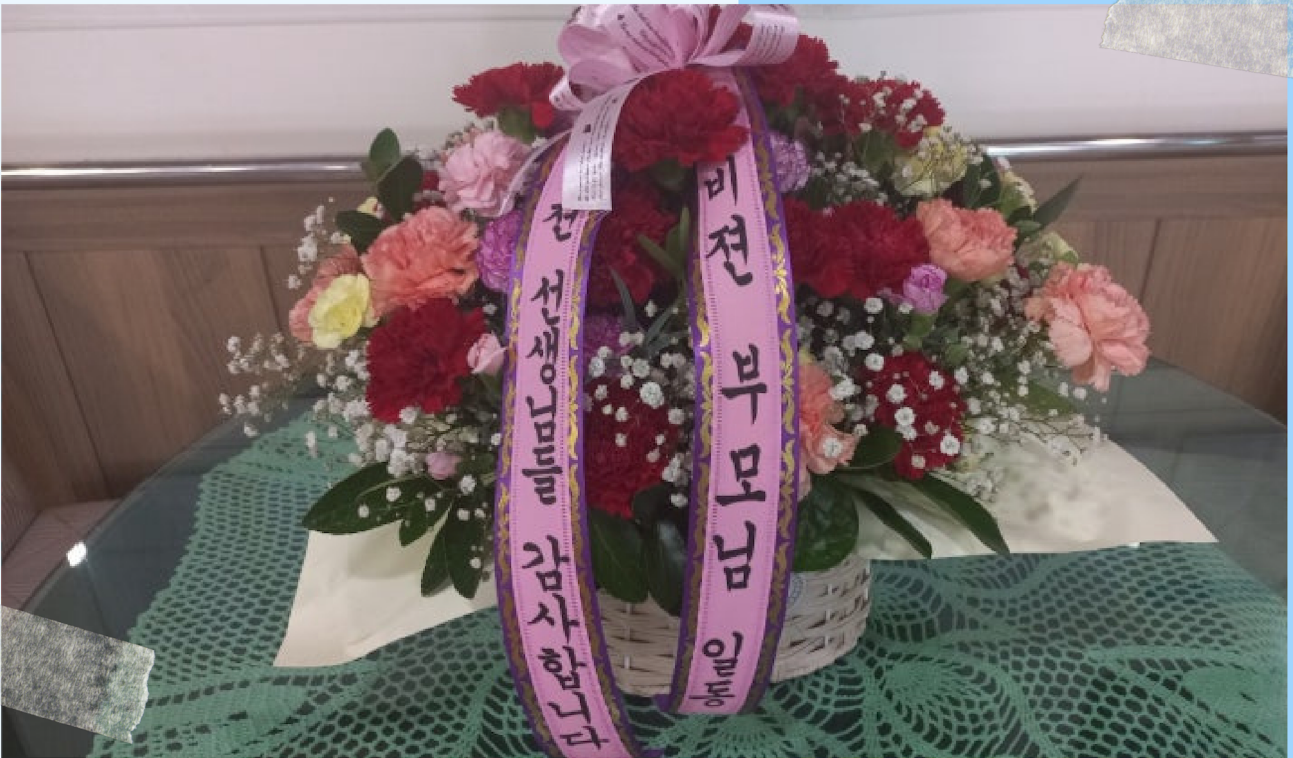

▲ 비전하우스 이용인 부모회로부터 받은 카네이션

5월 15일 스승의 날, 비전하우스에 작은 선물과 함께 풍성한 꽃다발이 전해졌습니다. 시설에서 직원들이 모시는 이용인 분들은 보통 직원보다 나이 많은 언니, 형, 삼촌, 이모이며 드물게 아버지, 어머니 뺀이 되는 경우도 있습니다. 그럼에도 직원들을 스승으로 여겨 주셔서 인지 이용인 부모회에 속해있는 부모와 형제 분들로부터 감사의 마음을 전달받았습니다.

업무에 있어 단순히 돈벌이를 넘어서는 가치를 인정해주고 격려해주심에 보람되고 감사한 마음이 들지만 우리에게 건

네는 선물에 담긴 장애인 부모 형제의 마음과 의미를 생각한다면 그저 편하게 감사하는 마음만 가지기는 힘듭니다. 그동안 국가의 지원과 각자 사정에 의해 부모로부터 대신 보호의 의무 대상이 된 장애인 분들을 과연 온 마음과 진심을 다해 섬기고 있었는지 깊은 고민과 반성에 빠져들 수 밖에 없습니다.

부끄럼 없이 떳떳하게 보람과 감사한 마음만이 들 수 있도록 자신을 돌아보며 더욱 최선을 다하는 비전하우스가 되겠습니다.

비전하우스 시설장

윤형영 드림





5월 23일 거북섬



4월 15일 롯데월드



3월 23일 포천허브아일랜드



4월 23일 늘솔길공원 양떼목장



6월 15일 화랑유원지



4월 23일~24일 대부도



5월 27~30일 제주도

여행은 밥이다

#여행은 #밥이다 #필수소비재다 #일상이다

삶에서 여행이 주는 기쁨은 의식주에서 오는 안락함과 더불어 반드시 필요한 것입니다. 여행은 특별한 것이 아닌, '밥'과 같은 것으로 누구나 당연히 밥을 먹듯이 여행을 가야한다고 생각합니다. 비전하우스도 취향에 맞게 삼삼오오 소 그룹별로 때로는 많은 인원이 함께, 당일치기로 혹은 n박n일로, 다양한 곳으로 올 상반기 동안 제주도·대부도·허브아일랜드·수목원·식물원 등 많은 곳을 지치지 않고 다녔습니다. 건강 관리를 잘해서 앞으로 더 많은 곳을 쏘다니겠습니다.



동네한바퀴

#비전프로그램 #지역사회탐방 #사회적응



비전하우스에는 이용인들의 행복을 돕기 위한 여러가지 프로그램이 있습니다. 그중 ‘동네한바퀴’라는 프로그램이 있습니다.

우리가 사는 지역의 대표 명소, 관광지, 유적, 공공기관 등을 탐방하고 여행하며 우리 고장의 역사와 문화를 알고 사회적응과 장애인식개선을 겸하여 여가생활 기회도 함께 갖는 등 아주 좋~은 의미를 담은 활동을 합니다.

2월부터 본격적인 활동을 시작하여 시청·시의회, 선사유적공원, 맑은물상상누리, 소래산, 오이도 선사유적공원 등 매달 1회 다양한 곳을 다니고 있습니다.

하반기에도 내년에도 내후년에도 계속, 우리가 사는 시흥시 곳곳에 비전하우스의 넓직한 발자취를 남기고 많은 것을 온몸으로 담아 오겠습니다.



후원자

#시흥시청 #IGC코리아 #코코케익 #HRS코리아

시흥시청_생필품

2월, 시흥시청에서 방문하여
이용인에게 꼭 필요한
생필품 및 식품을 후원해주셨습니다.



IGC코리아_건강식품

브로콜리 건강식품 판매사이트(igcmall.com)
를 운영하는 IGC코리아에서 이용인 모두
몇 달 먹을 수 있는 충분한 양의 건강식품
'브로리코'를 후원해주셨습니다.

코코케익_생일케익

코코케익시흥본점(시흥시 은계남로 12, 146호)
에서 몇 년 전부터 비전하우스 이용인들의
생일을 축하해주고 계십니다.
올해 역시 달콤한 마음은 이어집니다.



HRS코리아_TV·프린터 외

한국 최고의 커넥터 전문기업 HRS코리아에서
6백만원 상당의 대형TV·프린터·노래방기기·
가구 등을 후원해주셨습니다.
강당에서 대형TV로 이용인과 영화도 보고
노래방기기로 신나게 트로트도 꺾어볼게요

봉사자

#HRS코리아 #마구마구마술 동화구연 #모두가족봉사단 #E1



HRS코리아

십수년째 정기 후원과 봉사로 비전하우스의 지킴이가 되어주고 있는 HRS코리아에서 5월, 자제분과 같이 방문하여 시설 곳곳 봄기운이 나도록 깨끗히 청소하였습니다.

마구마구 마술동화구연

‘마구마구 마술동화구연’이라는 공연봉사팀이 5월, 비전하우스에 방문하여 멋진 인형극 공연을 선물해주셨습니다. 이용인에게 동화 같은 추억이 되었습니다.



모두가족봉사단

정기봉사팀 ‘모두가족봉사단’에서 6월에 나들이 봉사를 하였습니다. 화랑유원지 주변을 산책하고 경기도미술관을 관람하며 몸과 마음이 상쾌해지는 하루가 되었습니다.

E1

3년째 비전하우스에 매년 500만원 상당의 의류비를 후원하고 있는 에너지기업 E1에서 6월에 시설 청소 봉사를 하였습니다. 몸과 마음 에너지가 넘치는 직원의 모습에 우리도 새로운 에너지를 얻었습니다.



특별한 일상

#신나는 겨울방학 #숲나들이 #서울나들이



설 행사

설, 추석, 어린이날 등 특별한 날은 특별하게 보내야 하는 게 사람 사는 맛 아닙니까. 설날에 강당에 모여 팀을 나누어 여러가지 게임을 즐기며 특별한 하루를 보냈습니다.



롯데월드



편하게 나들이를 하기엔 아직 추운 2월, 실내 놀이동산 롯데월드에서 회전목마도 타고 맛있는 음식도 먹고 신나는 하루를 보내며 멋진 추억을 담았습니다.



포천허브아일랜드

조금씩 봄의 향기가 느껴지는 3월 말, 꽃과 나무, 각종 허브로 가득한 포천 허브아일랜드에 다녀왔습니다. 오랜만의 나들이에 봄의 향기에 취해 어지러울 정도로 즐거운 하루였습니다.





늘솔길공원

봄이 이제 완전히 다가온 4월 중순,
봉사자 분들의 도움으로 인천 늘솔길공원에서
신나게 산책하였습니다.
양떼목장이 있어 양에서 풀도 먹여보고
새로운 경험을 했던 특별한 날이었습니다.



대부도 나들이

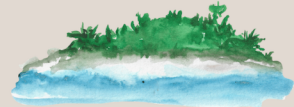

4월 하순 1박2일 대부도 선재도 나들이를
다녀왔습니다.
바다가 앞마당 처럼 펼쳐진 펜션에서
고기를 구워 먹고 노래방을 즐기고
수목원도 함께 걸었습니다.



마술 공연 관람

어린이 날 즈음, 이용인에게
신기하고 즐거운 경험을 주고자
마술팀을 초빙하였습니다.
평소 접하기 쉽지 않은 마술 공연에
모두 집중하며 공연 내내 웃음을 지었습니다.



제주도 여행



5월 희망나누리 주최 희망사랑의캠프에
참여하였습니다.
3박 4일간 가파도·한림공원 등 제주도의
아름다운 자연 경관을 만끽하고
더마파크·레일바이크 등의 체험과
제주도의 풍성한 음식을 즐겼습니다.



사랑합니다. 고맙습니다.

정기후원 (24년1월~6월)

월 3,000원 강O진 강O진 강O례 강O매 김O희 김O원 김O선 김O영 김O다 김O덕 김O곤 김O래
 김O주 김O룡 김O경 김O정 김O정 노O원 류O연 문O실 박O애 박O성 박O정 박O경
 박O선 박O호 백O현 변O욱 서O희 서O희 서O희 서O연 서O재 서O혜 소O국 손O희
 송O석 안O성 안O광 안O은 양O순 양O호 양O진 오O경 우O욱 유O주 유O현 윤O권
 윤O숙 이O선 이O우 이O진 이O경 이O선 이O숙 이O철 이O연 이O원 이O관 이O은
 이O용 이O호 이O란 장O규 장O선 전O현 전O진 정O자 정O연 정O영 정O정 정O남
 정O현 정O희 정O백 채O연 최O숙 최O임 최O화 최O섭 최O호 표O환 홍O남 홍O의
 강O

월 5,000원 구O란 권O우 권O정 김O수 김O명 김O구 김O숙 김O기 김O영 김O군 김O오 김O수
 김O경 김O형 남O주 류O대 문O용 박O순 박O기 박O연 박O희 박O순 박O석 박O현
 박O민 박O석 송O학 안O섭 양O호 유O종 윤O문 이O순 이O식 이O수 이O섭 임O묵
 임O순 임O묵 임O영 임O은 장O중 장O석 전O기 정O덕 조O용 주O미 최O선 최O락
 하O수 한O형 홍O운

월 10,000원 강O교 강O수 김O식 김O선 김O숙 김O연 김O솔 김O순 노O신 문O숙 문O식
 박O순 박O연 신O식 심O주 양O경 오O원 오O영 이O수 이O수 이O정 장O순
 정O문 조O희 주O희 최O희 최O숙 최O서 표O옥 홍O기 까치부동산

월 20,000원 김O민 김O배 김O욱 김O순 민O근 정O문 정진테크

월 30,000원 이O엽 이O열

월 50,000원 손O수 조O정 시화제일약국 이O민

월 100,000원 윤O진 지구촌교회



부정기후원

HRS코리아 5,700,000원 / 김O현 1,000,000원 / 시흥시청 650,000원 / 경기도청 500,000
비전하우스부모회 500,000원 / 시의회 300,000원 / 시흥시교육청 105,800원
KTnG 100,000원 / 경장협 60,000원

후원금결산 (24년1월~6월)

결 산 - 이월금 7,417,885원 수입 16,941,430원 지출 22,932,500원
지출 내역 - 사업비 7,588,100원 사무비 14,561,400원 재산조성비 783,000원

후원물품

코코케이크시흥본점_생일케익 / 시흥시보육과_생필품·식품 / 시흥시경제국_생필품
경장협_생필품·화장품 / HRS코리아_생필품·사무용품 / 시흥시1%복지재단_식품
누리봄사회적협동조합_주방세제 / 52패밀리_식품 / E1_의류상품권·사무용품
엄O영_생필품 / 이O련_식품

후원계좌번호

농협 / 사회복지법인 희망나누리 301-0226-5277-01

농협 / 비전하우스 301-0091-8967-01

- 후원금은 연말정산시 세액공제 됩니다.
- CMS후원은 국세청연말정산간소화 서비스에서 확인하실 수 있습니다.

후원금을 통해 보내주시는 여러분의 사랑은 비전하우스 장애인들의
일상생활·자립생활 지원 등의 사회적응 서비스 제공으로 편견과 차별을 극복하고
당당히 사회의 한 구성원이 되기 위한 소중한 씨앗이 됩니다.





사회복지법인

희망나누리 후원회원 가입 신청서

■ 후원회원 인적사항

※ 성 함		※ 핸드폰	
※ 주 소	소식지 수령시 작성		

■ 후원회비 납부관련사항

※ 후원분야	<input type="checkbox"/> 사업후원	<input type="checkbox"/> 1:1 결연후원	※ 1:1 결연은 3만원 이상 부터 가능합니다.			
※ 월 후원회비	<input type="checkbox"/> 1만원	<input type="checkbox"/> 2만원	<input type="checkbox"/> 3만원	<input type="checkbox"/> 5만원	<input type="checkbox"/> 10만원	<input type="checkbox"/> 20만원
	<input type="checkbox"/> 5천원	<input type="checkbox"/> 기타 () 원				
<input type="checkbox"/> CMS자동이체	은행명:	예금주:	이체일:	<input type="checkbox"/> 5일	<input type="checkbox"/> 15일	<input type="checkbox"/> 25일
	계좌번호:		주민번호:			
<input type="checkbox"/> 핸드폰 결제	가입자성함:	가입자주민번호:				
	이동통신사:	<input type="checkbox"/> SKT	<input type="checkbox"/> KT	<input type="checkbox"/> LG U+		

■ 특이사항

[개인정보 수집 및 이용 동의]

- 수집 및 이용목적 : CMS를 통한 후원금 이체
- 수집항목(개인정보) : 성명, 연락처, 주소, 은행명, 예금주, 계좌번호, 주민번호
- 보유 및 이용기간 : 보유 및 이용기간 동의일로부터 CMS자동이체 종료일(해지일)까지
- 신청자는 개인정보 수집·이용을 거부할 권리가 있으며 권리 행사시 CMS출금이체 신청이 처리되지 않습니다.

[개인정보 제3자 제공 동의]

- 개인정보를 제공받는 자 : 금융결제원, (주)뱅크로, 국세청(기부금영수증신청시), 가입통신사(핸드폰결제시)
- 개인정보를 제공받는 자의 목적 : CMS자동이체, 기부금영수증발행, 핸드폰요금자동납부(핸드폰결제시)
- 제공하는 개인정보 항목 : 성명, 연락처, 은행명, 예금주, 계좌번호, 주민번호
- 개인정보를 제공받는 자의 개인정보 보유 및 이용기간 : 제3자 제공 동의일로부터 CMS자동이체 종료일(해지일)까지
- 신청자는 개인정보의 수집·이용을 거부할 수 있으며 권리 행사시 CMS출금이체 신청이 처리되지 않습니다.

본인은 후원 신청 때부터 해지 시까지 기재한 개인정보를 위와 같이 개인정보 수집·이용 및 제3자 제공에 동의하며
사회복지법인 희망나누리 후원회원 가입을 신청합니다.

년 월 일 신 청 인 (서 명)

- ※ 사회복지법인 희망나누리는 제공된 개인정보를 후원회원 본인의 동의 없이 본래 목적 외에 사용하지 않겠습니다.
- ※ 연말정산시 법인세법 24조, 소득세법 34조에 의거 연말연시 세액공제 혜택을 받을 수 있습니다.

☎ 031-405-0420



사회복지법인

희망나누리

Hope Sharing Foundation

www.hope1203.org